Mobilität bei uns erleben

Seat

Leon ST 1.6 TDI Style

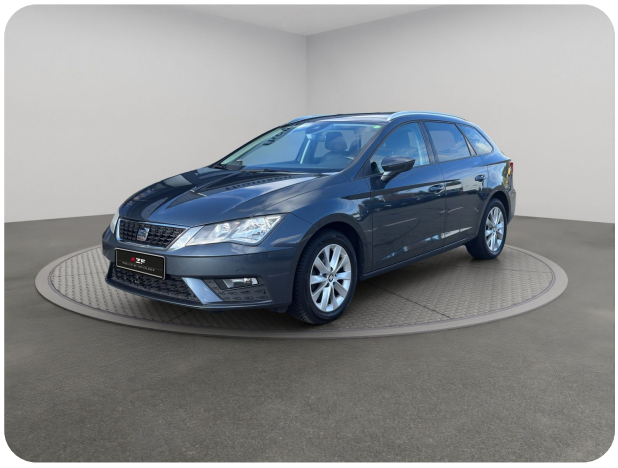

19.03.2019
Erstzulassung

145.000 km
Kilometerstand

85 kW (116 PS)
Leistung

Diesel
Motor

manuell
Getriebe

Grau
Farbe

90111TK
Interne Nummer

10.280,00 €

MwSt. nicht ausweisbar

Es sind keine Verbrauchsinformationen im Fahrzeug hinterlegt.

Dieses Angebot ist unverbindlich. Irrtum und Zwischenverkauf vorbehalten.
Ein Angebot von **Autohaus Thomsen**

AZF-Gruppe © 2026 - Alle Rechte vorbehalten

Ausstattung

Technik + Sicherheit

- elektr. Wegfahrsperre
- ASR
- Außentemperatur-Anzeige
- Kopfairbags
- Innenspiegel automatisch abblendend
- Fahrerairbag
- Partikelfilter
- Start/Stop Automatik
- Servotronic
- ESP
- el. Differentialsperre (EDS)
- Differentialsperre
- Knieairbag

Multimedia

- Vorrüstung Mobiltelefon
- Navigationssystem
- Lautsprecher: 8
- Sprachsteuerung
- Mp3
- digitaler Radioempfang
- Freisprecheinrichtung
- Multimediabuchse: USB
- WLAN
- Radio
- SmartLink
- Android Auto
- CarPlay
- Multimediabuchse: AUX-IN
- Touch Screen
- Musikstreaming integriert
- Induktionsladen für Smartphones
- Bluetooth
- Navigationsdaten: SD

Assistenzsysteme

- Regensensor
- Lichtsensor
- Lichtsensor: Fernlichtassistent
- Einparkhilfe vorn
- Einparkhilfe hinten
- Spurhalteassistent (lane assist)
- Geschwindigkeitsregelanlage (GRA) Tempomat
- Verkehrszeichen-Erkennung
- Lichtsensor: autom. Fahrlichtschaltung (ALS)
- Frontkamera

Innen

- elektrische Fensterheber
- Klimaautomatik 2-Zonen
- Lederlenkrad
- Multifunktionslenkrad
- variabler Ladeboden
- Gepäckraumabdeckung
- Bordcomputer

Sitze + Polster

- Mittelarmlehne vorne
- Iso-Fix
- Fahrersitz höhenverstellbar
- Lendenwirbelstütze

Dieses Angebot ist unverbindlich. Irrtum und Zwischenverkauf vorbehalten.
Ein Angebot von **Autohaus Thomsen**

AZF-Gruppe © 2026 - Alle Rechte vorbehalten

Datenschutz | Impressum

Ausstattung

Aussen

- elektr. Aussenspiegel
- Außenspiegel beheizbar
- Dachreling
- getönte Scheiben
- Abgedunkelte Scheiben (Privacy Glas)
- Vorbereitung für Anhängerkupplung
- Zentralverriegelung: Keyless Entry
- ZV mit Funkfernbedienung

Scheinwerfer + Leuchten

- Blendfreies Fernlicht
- Nebelscheinwerfer
- Abbiege-/Kurvenlicht
- Halogenscheinwerfer
- LED-Tagfahrlicht
- Tagfahrlicht
- Coming Home
- Leaving Home

Räder + Reifen

- Pannenset
- Leichtmetallfelgen: 16"
- Reifendruck-Kontrolle
- Sommerreifen

Pakete

- Herstellerpaket: Komfort
- Fahrassistenz-Paket

Sonstiges

- Katalysator

Dieses Angebot ist unverbindlich. Irrtum und Zwischenverkauf vorbehalten.
Ein Angebot von **Autohaus Thomsen**

AZF-Gruppe © 2026 - Alle Rechte vorbehalten

Datenschutz | Impressum

Beschreibung

Highlights

Unbekannt

Technik und Sicherheit

Elektronisches Stabilisierungsprogramm (ESP), ASR, Seitenairbag vorn, mit Kopfairbag, Airbag FS und BFS, Knieairbag auf FS undBFS, mit BFS-Deaktivierung, Differenzialsperre (XDS) Dynamische Traktions Hilfe, Außentemperatur-Anzeige, Sicherheitsinnenspiegel automatisch abblendbar, Partikelfilter, Start/Stopp-Anlage mit Rekuperation (Bremsenergie-Rückgewinnung), Servolenkung geschwindigkeisabhängig (Servotronic), Abgaskonzept, EU6 AG/H/I, 5-Gang-Schaltgetriebe "M5", Wegfahrsperre elektronisch

Scheinwerfer und Leuchten

Nebelscheinwerfer und Abbiegeleuchte, "Convenience"-Paket:Regen-/Lichtsensor, Coming- und Leaving-Home-Funktion, Innenspiegel automatisch abblendend, H7-Scheinwerfer mit LED Tagfahrlicht, Tagesfahrlicht mit Assistenzfahrlicht u.Coming- Leaving-home Funktion manuell

Sitze und Polster

Mittelarmlehne vorn, Lendenwirbelstütze, manuell einstellbar für linke Vordersitzlehne, Sitzbezüge in Stoff, Höheneinstellung,manuell,für Vordersitze, Kindersitzverankerung für Kindersitzsystem ISO FIX

Multimedia

Navigationssystem, Mp3, Komforttelefonie, Multimediabuchse: USB, Connectivity Box: Induktive Ladestation + GSM-Verstärker, Vorrüstung Mobiltelefon, Sprachsteuerung, digitaler Radioempfang, WLAN, DAB (Digital Audio Broadcasting), Radio Standard (Gen2), Mirror Link plus Wireless RSE "App", Multimediabuchse: AUX-IN, Touch Screen, "SEAT FULL LINK" for Navi Standard, Musikstreaming integriert, Kartenmaterial: SD-Karte mit Mapcare (Update des Navigationssystems), 8 Lautsprecher (passiv)

Pakete

Gehobene Komfort-Ausstattung

Dieses Angebot ist unverbindlich. Irrtum und Zwischenverkauf vorbehalten.
Ein Angebot von **Autohaus Thomsen**

AZF-Gruppe © 2026 - Alle Rechte vorbehalten

Datenschutz | Impressum

Beschreibung

Sonstiges

Einstiegleisten in den Türausschnitten aus Kunststoff, Katalysator, Bordliteratur in niederländisch, SD-Karte (Europa)

Räder und Reifen

Reifendruckkontrolle, Leichtmetallräder 6 1/2J x 16, Sommerreifen, Pannen-Set

Außenausstattung

Keyless Access (schlüsselloses Schließ- und Startsystem) & "MyBeat" ohne SAFELOCK, Außenspiegel elektr. einstell-/beheizbar, Vorbereitung für Anhängevorrichtung, Zentralverriegelung "Keyless-Entry" ohne Safesicherung, Dachreling blank, Scheiben seitlich in Wärmeschutzver- glasung, ab B-Säule und hinten dunkel eingefärbt

Innenausstattung

Ledermultifunktionslenkrad für Airbag-System, Fensterheber mit Komfortschaltung und Abschaltsicherung, elektrisch, Multifunktionsanzeige/Bordcomputer "Colour", Klimaautomatik 2-Zonen, Variables Ladebodenkonzept, Gepäckraumabdeckung, schiebbar, 2 Leseleuchten vorn,2 hinten

Assistenzsysteme

Fernlichtassistent, Spurhalteassistent (Heading Control Assist), Mit Verkehrszeichenerkennung, Fahrerassistenz-Paket: Frontkamera für Fahrerassistenzsystem, Verkehrszeichenerkennung, Einparkhilfe Plus vorn und hinten, Scheibenwischer-Intervallschaltung mit Licht/Regensensor, Geschwindigkeitsregelanlage(GRA) elektronisch Tempomat

Dieses Angebot ist unverbindlich. Irrtum und Zwischenverkauf vorbehalten.
Ein Angebot von **Autohaus Thomsen**

AZF-Gruppe © 2026 - Alle Rechte vorbehalten

Datenschutz | Impressum

Mobilität bei uns erleben

Fahrzeugbilder




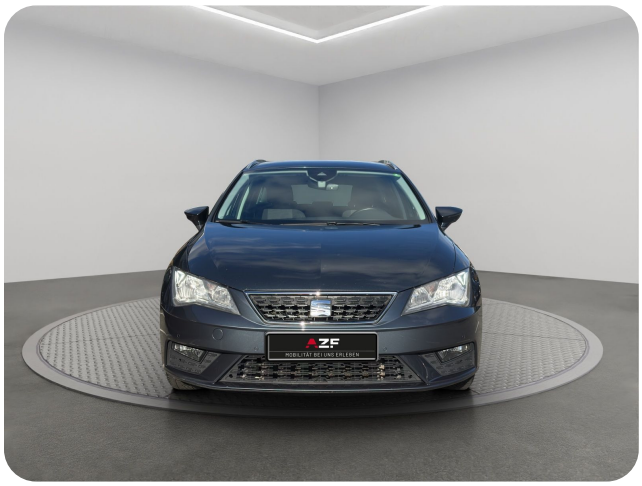



Dieses Angebot ist unverbindlich. Irrtum und Zwischenverkauf vorbehalten.
Ein Angebot von **Autohaus Thomsen**

AZF-Gruppe © 2026 - Alle Rechte vorbehalten

Mobilität bei uns erleben

Fahrzeugbilder













Dieses Angebot ist unverbindlich. Irrtum und Zwischenverkauf vorbehalten.
Ein Angebot von **Autohaus Thomsen**

AZF-Gruppe © 2026 - Alle Rechte vorbehalten

Mobilität bei uns erleben

Fahrzeugbilder













Dieses Angebot ist unverbindlich. Irrtum und Zwischenverkauf vorbehalten.
Ein Angebot von **Autohaus Thomsen**

AZF-Gruppe © 2026 - Alle Rechte vorbehalten