Mobilität bei uns erleben

Audi

A4 Avant 40 TFSI qu. S-tronic advanced AHK NAVI ACC KAMERA PANO

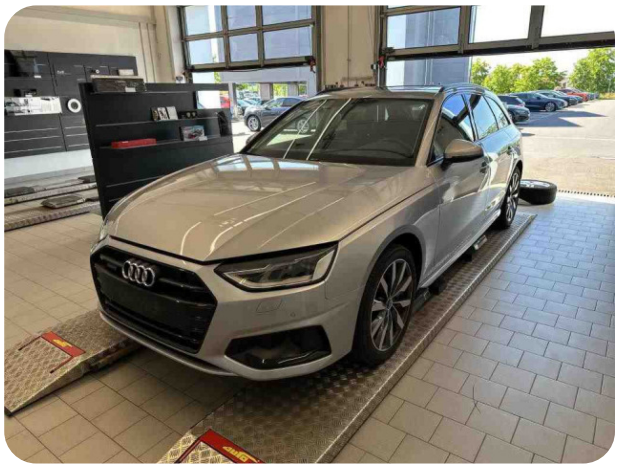

26.890,00 €

MwSt. ausweisbar

Es sind keine Verbrauchsinformationen im Fahrzeug hinterlegt.

12.07.2023 Erstzulassung	**57.706 km** Kilometerstand
150 kW (204 PS) Leistung	**Otto** Motor
Automatik Getriebe	**Silber** Farbe
90174TK Interne Nummer	

Dieses Angebot ist unverbindlich. Irrtum und Zwischenverkauf vorbehalten.
Ein Angebot von **Autohaus Thomsen**

AZF-Gruppe © 2026 - Alle Rechte vorbehalten

Mobilität bei uns erleben

Ausstattung

Technik + Sicherheit

- ESP
- elektr. Wegfahrsperre
- ASR
- Außentemperatur-Anzeige
- Partikelfilter
- Start/Stop Automatik
- Servotronic
- Innenspiegel automatisch abblendend
- Pre-Crash
- Kopfairbags
- Beifahrer-Airbag

Multimedia

- digitaler Radioempfang
- Navigationssystem
- Radio
- Mp3
- Freisprecheinrichtung
- Touch Screen
- Multimediabuchse: USB
- Bluetooth
- Soundsystem
- Vorrüstung Mobiltelefon
- WLAN
- Live Traffic Information
- Musikstreaming integriert
- Induktionsladen für Smartphones
- Navigationsdaten
- SmartLink
- Android Auto
- CarPlay

Assistenzsysteme

- Berganfahrassistent
- Rückfahrkamera
- Einparkhilfe vorn
- Einparkhilfe hinten
- Fahrdynamiksystem
- Lichtsensor: Fernlichtassistent
- Totwinkelassistent (side assist)
- Spurwechselassistent
- Tempomat (GRA): autom. Distanzregelung
- Spurhalteassistent (lane assist)
- Verkehrszeichen-Erkennung
- Abstandswarner: Umfeldbeobachtungssystem (Front Assist)
- Notbremsassistent (City-Notbremsfunktion)
- Notrufsystem

Innen

- elektrische Fensterheber
- Klimaautomatik 2-Zonen
- variabler Ladeboden
- Sonnenschutzrollo
- Klimaautomatik 3 Zonen
- Bordcomputer
- Virtuelles Cockpit
- FIS
- Lederausstattung
- Multifunktionslenkrad
- Sportlederlenkrad

Sitze + Polster

- Sitzheizung vorne
- Rückbank geteilt
- Rücksitzbank umlegbar
- Mittelarmlehne vorne
- ISOFIX Beifahrersitz
- Lendenwirbelstütze
- Iso-Fix
- Memorysitz(e)

Dieses Angebot ist unverbindlich. Irrtum und Zwischenverkauf vorbehalten.
Ein Angebot von **Autohaus Thomsen**

AZF-Gruppe © 2026 - Alle Rechte vorbehalten

Datenschutz | Impressum

Ausstattung

Aussen

- Dachreling
- getönte Scheiben
- Schiebedach
- Anhängerkupplung schwenkbar
- Gepäckraumklappe elektr.
- Glasdach: Panoramadach
- ZV mit Funkfernbedienung
- Zentralverriegelung: Keyless Entry
- Außenspiegel elektr.: Memoryspiegel
- Außenspiegel beheizbar
- Akustik Dämmglas
- Abgedunkelte Scheiben (Privacy Glas)

Scheinwerfer + Leuchten

- Scheinwerferreinigungsanlage
- LED-Rückleuchten
- Blendfreies Fernlicht
- LED-Scheinwerfer
- LED-Tagfahrlicht
- Ambiente Licht

Räder + Reifen

- Reifendruck-Kontrolle
- Sommerreifen
- Pannenset
- Reifen
- Leichtmetallfelgen: 18"

Pakete

- Herstellerpaket: Business
- Herstellerpaket: Optikpaket
- Herstellerpaket
- Fahrassistenz-Paket

Sonstiges

- Katalysator
- Dekor

Dieses Angebot ist unverbindlich. Irrtum und Zwischenverkauf vorbehalten.
Ein Angebot von **Autohaus Thomsen**

AZF-Gruppe © 2026 - Alle Rechte vorbehalten

Datenschutz | Impressum

Mobilität bei uns erleben

Beschreibung

Highlights

Qualitätssiegel GW:plus, 1. Hand, Scheckheftgepflegt

Technik und Sicherheit

Tiptronic, ESP, ASR, ABS, S tronic, Seitenairbags vorn und hinten und Kopfairbagsystem, Airbags vorn, Beifahrerairbag deaktivierbar, Außentemperatur-Anzeige, Partikelfilter, Start-Stop-System, Servotronic, Innenspiegel automatisch abblendend, rahmenlos, Audi pre sense rear und basic, Abgaskonzept, EU6 AP, Begrenzung der Höchstgeschwindigkeit auf 210 k/mh, Wegfahrsperre elektronisch, quattro mit ultra Technologie

Scheinwerfer und Leuchten

LED-Heckleuchten, LED-Scheinwerfer, Ambiente-Lichtpaket, Scheinwerfer-Reinigungsanlage, Scheinwerfer

Sitze und Polster

Sitzheizung vorn, Komfortmittelarmlehne vorn, Vordersitze elektrisch einstellbar mit Memory-Funktion für den Fahrersitz, Vordersitze elektrisch einstellbar, inklusive Memory-Funktion für den Fahrersitz, 4-Wege-Lendenwirbelstütze für die Vordersitze, Rücksitzlehne geteilt umklappbar, Kindersitzbefestigung ISOFIX für den Beifahrersitz, Kindersitzbefestigung ISOFIX und Top Tether für die äußeren Fondsitze

Multimedia

MMI Navigation plus mit MMI touch, Audi Soundsystem, Audi Phone Box, LTE-Unterstützung für Audi phone box, digitaler Radioempfang, Audi connect Navigation & Infotainment, Smartphone-Interface, Audi Connect je nach Dienst zeitlich begrenzt, danach kostenpflichtig verlängerbar., Datenmodul Europa

Pakete

Businesspaket, Optikpaket schwarz, Kindersicherheits-Paket, Assistenzpaket Tour

Dieses Angebot ist unverbindlich. Irrtum und Zwischenverkauf vorbehalten.
Ein Angebot von **Autohaus Thomsen**

AZF-Gruppe © 2026 - Alle Rechte vorbehalten

Datenschutz | Impressum
v1.195.412

Beschreibung

Sonstiges

Katalysator, Dach in Wagenfarbe, Dekoreinlagen Diamantlack silbergrau

Räder und Reifen

Reifendruck-Kontrollanzeige, Räder, 10-Speichen-Dynamik, graphitgrau, glanzgedreht, 8,0Jx18, Reifen 245/40 R18, Sommerreifen, Reifenreparaturset

Außenausstattung

Schiebedach, Komfortschlüssel inkl. sensorgesteuerterGepäckraumentriegelung inkl. Gepäckraum-klappe elektrisch öffnend und schließend, Komfortschlüssel ohne Safelock, Außenspiegel elektrisch einstell-, beheiz- und anklappbar, beidseitig automatisch abblendend, mit Memoryfunkt, Dachreling schwarz, getönte Scheiben, Anhängerkupplung schwenkbar, Gepäckraumklappe elektrisch öffnend und schließend, Panorama-Glasdach, Frontscheibe in Wärmeschutz- und Akustikverglasung, Sonnenschutzverglasung abgedunkelt, Stoßfänger advanced

Innenausstattung

3-Zonen-Komfortklimaautomatik, Leder/Kunstleder mono.pur 550-Kombination, Lederlenkrad 3-Speichen mit Multifunktion plus, elektrische Fensterheber, Sonnenschutzrollo manuell für die Türscheiben hinten, Audi virtual cockpit plus, Klimaautomatik 2-Zonen, variabler Ladeboden, Ladeboden, Einstiegsleisten mit Aluminiumeinlegern vorn

Assistenzsysteme

Berganfahrassistent, Rückfahrkamera, Fernlichtassistent, Spurwechselwarnung, Audi adaptive cruise control, Audi active lane assist, Kamerabasierte Verkehrszeichenerkennung, Spurwechselwarnung inklusive Audi pre sense rear, Audi drive select, Einparkhilfe plus, Audi pre sense city, Audi connect Notruf & Service mit Audi connect Remote & Control

Dieses Angebot ist unverbindlich. Irrtum und Zwischenverkauf vorbehalten.
Ein Angebot von **Autohaus Thomsen**

AZF-Gruppe © 2026 - Alle Rechte vorbehalten

Datenschutz | Impressum

Mobilität bei uns erleben

Fahrzeugbilder







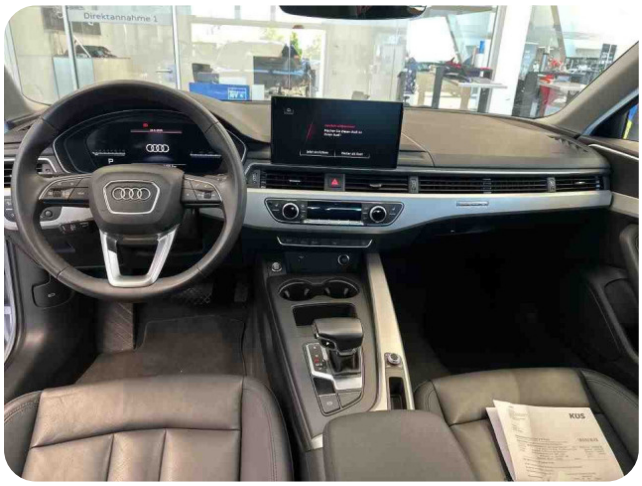

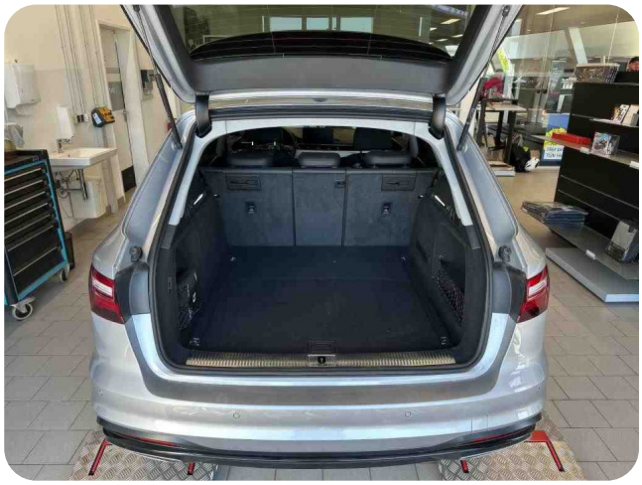



Dieses Angebot ist unverbindlich. Irrtum und Zwischenverkauf vorbehalten.
Ein Angebot von **Autohaus Thomsen**

AZF-Gruppe © 2026 - Alle Rechte vorbehalten

Mobilität bei uns erleben

Fahrzeugbilder

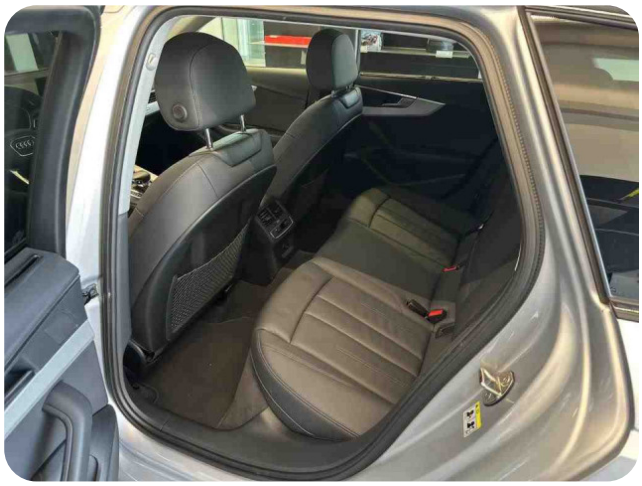

Dieses Angebot ist unverbindlich. Irrtum und Zwischenverkauf vorbehalten.
Ein Angebot von **Autohaus Thomsen**

AZF-Gruppe © 2026 - Alle Rechte vorbehalten

Datenschutz | Impressum